



OFFRES

VALIDABLES DU 01 JANVIER AU 30 AVRIL 2026

COMPOSITES | VERRES IONOMÈRE | ÉCLAIRCISSEMENT
APPAREILS | CEMENTS | ADHÉSIFS | SDF RIVA STAR
MORDANÇAGE | SEALANT | AMALGAMES | ACCESSOIRES

WWW.SDI.COM.AU



YOUR SMILE. OUR VISION.

VERRES IONOMÈRES

RIVA LC & RIVA LC HV

- CVI MAR Hybride.
- Temps de travail long.
- Plusieurs obturations avec la même capsule.
- Riva LC HV : Ultra-Haute Viscosité Unique.
- Consistance composite plébiscitée pour sa manipulation.
- Indiqué pour les remontées de marges.
- Relargage de fluor élevé.
- Disponible en 12 teintes.
- **Sans BPA.**



HAUTE VISCOSITÉ



VISCOSITÉ NORMALE

3+1*

SOIT 149 € TTC
LA BOITE DE 50 CAPSULES

RIVA SC ET RIVA SC HV

- Verre Ionomère hybride pur, **sans BPA ni HEMA.**
- Riva SC HV, Ultra-Haute Viscosité unique.
- Relargue et se recharge en fluor.
- 2 temps de prise normale pour s'adapter à votre pratique.
- Code couleur facile pour identifier votre Riva SC.



Riva SC **Fast**



Riva SC **Regular**



Riva SC **HV**

3+1*

SOIT 144 € TTC
LA BOITE DE 50 CAPSULES

RIVA CONDITIONER

- 200 applications par flacon.
- Acide polyacrylique à 22 %.
- Permet de retirer la boue dentinaire.
- Améliore l'adhésion avec le Riva SC / Riva SC HV.
- Adhésion par échange ioniques.



RIVA CONDITIONER

[RÉF. 8620001]

51 € TTC

APPLICATOR

- Extrusion contrôlée de la pâte.
- Autoclavable - facile à nettoyer.
- Pièces mécaniques en acier inoxydable.
- Robuste et durable.
- Teinté en bleu.



APPLICATEUR UNIVERSEL

RIVA APPLICATOR

[RÉF. 5545009]

53 € TTC

CIMENTS DE SCELLEMENT

RIVA CEM AUTOMIX

- Embouts économiques.
- Pré-polymérisation pour un retrait facile des excès.
- La plus forte adhésion à l'émail et à la dentine.
- **Sans BPA.**
- Radio-opaque.



HAUTE VISCOSITÉ, EXCÈS
FACILES À RETIRER



CAS TERMINÉ



2+1*

SOIT 75 € TTC
2 SERINGUES DE 4 G [RÉF. 8800703]

RIVA LUTING PLUS

- Excellente adhérence à la zircone.
- Adhérence chimique aux tissus dentaires.
- Sans isolation, technique tolérant.
- **Sans Bisphénol A ou dérivés.**
- Cliniquement insoluble.
- Teinte universelle.
- Retrait des excès facile.



BPA
FREE



3+1*

SOIT 135 € TTC
LA BOITE DE 50 CAPSULES [RÉF. 8651008]

RIVA LUTING

- CVI conventionnel hautement fluoré.
- Scellement de tenons radiculaires et de restaurations prothétiques métalliques ou à base zircone.
- Scellement de restaurations implanto-portées.

2+1*

SOIT 117 € TTC
LA BOITE DE 50 CAPSULES [RÉF. 8650008]



BPA
FREE

HEMA
FREE

APPLICATOR 2

- Élégant et perfectionné.
- Autoclavable - facile à nettoyer.
- Ergonomique pour un confort maximal.
- Extrusion contrôlée de la pâte.
- Robuste et durable.
- Acier inoxydable.



APPLICATEUR UNIVERSEL

RIVA APPLICATOR 2 [RÉF. 5545013] 99 € TTC

PRÉVENTION

RIVA STAR AQUA

- **Arrêt immédiat des sensibilités.**
- Efficace 2 ans et plus (cliniquement prouvé).
- Réduit les anesthésies multiples (patients polycariés).
- Sensibilités de collets.
- **MIH.**
- Technique SMART, pour éliminer les sensibilités post-opératoires.
- Traitement des lésions proximales débutantes.



Vidéo application
Riva Star

TECHNIQUE SMART : Silver Modified ART



RIVA STAR AQUA FLAcons
RIVA STAR AQUA CAPSULES



(RÉF. 8800530)
(RÉF. 8800525)

139 € TTC
139 € TTC

RIVA STAR

- **Arrêt immédiat des sensibilités.**
- Pour une période de 2 ans (cliniquement prouvé).
- **MIH.**
- Réduit les anesthésies multiples (patients polycariés).
- Sensibilités de collets.
- Technique SMART, pour éliminer les sensibilités post-opératoires.



RIVA STAR FLAcons
RIVA STAR CAPSULES

(RÉF. 8800535)
(RÉF. 8800505)



139 € TTC
139 € TTC

EN 2 ÉTAPES POUR ÉVITER LES COLORATIONS INESTHÉTIQUES



Site traité avec SDF seul
et restauré avec un CVI -
coloration.

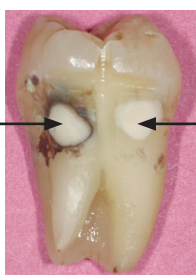

Site traité avec SDF + KI
et restauré avec un CVI -
absence de coloration.

Photos avec l'aimable autorisation du
Dr. Graham Craig et Dr. Geoff Knight



PRÉVENTION

RIVA PROTECT

- 4 fois plus efficace que les résines de scellement.
- Effet cariostatique des verres ionomères.
- Contient de l'ACP [calcium amorphe] super reminéralisant.
- Indiqué comme sealant et liner.
- Indiqué chez les patients polycariés.
- Prise rapide et normale.

Prise normale

8680000 [Rose]

8690000 [Blanc]

Prise rapide

8685000 [Rose]

8695000 [Blanc]

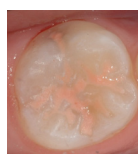
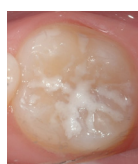

2+1*

145 € TTC
BOITE DE 50 CAPSULES

CONSEAL F

- Scellement sillons chargé, 7 % de charges.
- Embouts ultra fins pour une application précise.
- Embout 3 fois plus petit comparés à d'autres produits.
- Basse viscosité.
- Application précise et contrôlée.
- **SANS BPA & SANS HEMA**
- Libère du fluor.
- Teinte blanc opaque.

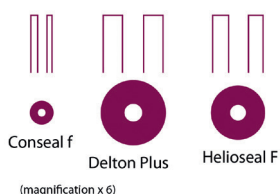

2+1*

56 € TTC
105 € TTC
3 SERINGUES DE 1 G (RÉF. 7850012)
10 SERINGUES DE 1 G (RÉF. 7850012)

DIGUE LIQUIDE GINGIVAL BARRIER

- Protège les tissus mous pour éviter les colorations.
- Mainteneur de matrices sectionnelles.
- Hermétise une digue lors de traitements endodontiques.
- Indiqué pour la Stamp Technique.
- Rigide et hermétique.
- Se retire facilement avec une pince.

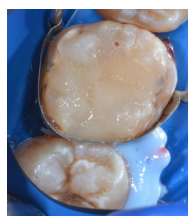

2+1

37 € TTC
2 SERINGUES DE 1 G (RÉF. 7750006)

POINTS

- Micro-brosses à usages unique.
- Résistants aux solvants courants.
- POINTS existe en 3 tailles : Fine, Super-fine, Medium.
- Fibres non absorbantes qui ne peluchent pas.
- 3 tailles disponibles Médium, Fine et Superfine.



PACKS DE 400 MICRO-BROSSES 41 € TTC

ÉCLAIRCISSEMENT AMBULATOIRE

NOUVEAU PACKAGING POLA

POLA NIGHT

PEROXYDE CARBAMIDE 10 % & 16 %

- Port de la gouttière de 45 minutes à une nuit.
- Haute viscosité, gel à pH neutre.
- Pas de sensibilités durant le traitement.
- 10 seringues de Pola Night de 1,3 g par coffret.



POLA DAY

PEROXYDE D'HYDROGÈNE 6 %.

- Action rapide: 30 minutes par application.
- Haute viscosité, gel à pH neutre.
- Pas de sensibilités durant le traitement (Nitrate de Potassium).
- 10 seringues de Pola Day de 1,3 g par coffret.



POLA FOR ALIGNERS

ALIGNER ET ÉCLAIRCIR

- Disponible en Peroxyde de carbamide à 10 %.
- Effet prophylactique lors de l'alignement.
- Pas de sensibilités durant le traitement.



3+1*

POLA NIGHT
POLA DAY
POLA FOR ALIGNERS

74 € TTC
74 € TTC
54 € TTC



POLA LIGHT

- Gouttière LED Pola Light.
- Rapide, 30 min par application.
- Peroxyde d'hydrogène à 6 %.

POLA LIGHT 86 € TTC



POLA LUMINATE

- Peroxyde d'hydrogène à 6 %.
- Sans gouttières.
- 2 x 30 min par jour.

POLA LUMINATE 35 € TTC



ÉCLAIRCISSEMENT FAUTEUIL

POLA OFFICE +37,5 %

Indiqué pour la restauration des dents dyschromiées au fauteuil.

- Aucune lumière requise.
- Application simple.
- Une fine couche de gel suffit.
- Efficace en 32 minutes.
- Propriétés désensibilisantes.



2+1

89 € TTC KIT 1 PATIENT POLA OFFICE + (RÉF. 7700461)

216 € TTC KIT 3 PATIENTS POLA OFFICE + (RÉF. 7700464)



POLA RAPID

- Gel à haute viscosité.
- 1 seringue à double mélange pour plus d'efficacité.
- 6 % de peroxyde d'hydrogène à pH élevé.
- Gel bleu pour une meilleure visibilité.
- Haute viscosité ne coule pas.
- Éclaircissement au fauteuil en 45 mn.

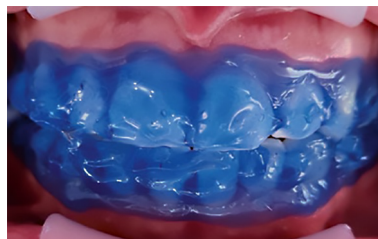

2+1

62 € TTC KIT 1 PATIENT POLA OFFICE + (RÉF. 7700510)

155 € TTC KIT 3 PATIENTS POLA OFFICE + (RÉF. 7700511)

ÉCLAIRCISSEMENT ENDODONTIQUE

POLA NIGHT

- 10 % ou 16 % de Peroxyde Carbamide.
- Technique interne/externe.
- Gel de haute viscosité.
- Sans risque.
- Résultats pérennes.

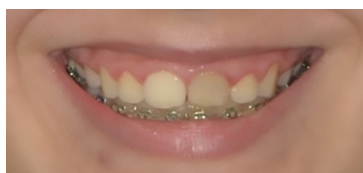

Mini Kit de 4 seringues de
Pola Night 10 % ou 16 % de
peroxyde de carbamide



4+1

38 € TTC

POLA NIGHT MINI KIT 10 % (RÉF. 7700369) et 16 % (RÉF. 7700375)

RESTAURATION

LUNA 2

COMPOSITE UNIVERSEL ANTÉRO-POSTÉRIEUR

- Ne colle pas aux instruments.
- Consistance crémeuse agréable à sculpter.
- Apparence lisse une fois mis en place.
- Effet caméléon.
- Finition et polissage facile et rapide.
- Haute radio-opacité.
- Fluorescence naturelle.

12 teintes :
A1 A2 A3 A3.5 B1 B2 C2 OA2 OA3 I XB 2XB.



2+1

49 € TTC
67 € TTC

SERINGUES DE 4 G
UNIDOSES BOITE DE 5 G [20 X 0,25]

LUNA FLOW

COMPOSITE FLUIDE ANTÉRO-POSTÉRIEUR

- Flow haute viscosité.
- Ne coule pas.
- Ne s'affaisse pas.
- Idéal pour le collage des contentions.
- Plébiscité pour la réalisation des taquets d'aligneurs.
- 12 teintes : A1 A2 A3 A3.5 B1 B2 C2 OA2 OA3 I XB 2XB.



2+1

22 € TTC

LUNA FLOW - SERINGUE DE 2 G

AURA BULK FIL

COMPOSITE POSTÉRIEUR BULK

- Une teinte unique pour des restaurations postérieures rapides et simples.
- Polymérisation en couche de 5 mm.
- 20 secondes de polymérisation.
- Teinte universelle équivalente à A2/A3.
- Aura Bulk Fill ne colle pas aux instruments et est facile à sculpter.

1+1

44 € TTC
55 € TTC

SERINGUES DE 4 G
UNIDOSES BOITE DE 5 G [20 X 0,25]



RESTAURATION

WAVE

- Polyvalence, 3 viscosités : haute, médium et basse.
- Excellente radio-opacité.
- **Sans HEMA et sans BPA.**
- Teintes : A1 ; A2 ; A3 ; A3.5 ; B1 ; B2 ; B3 ; B1 ; C2 ; C3 ; D3 ; OA2 ; Gingival ; Bleach.

INDIQUÉ POUR :

- Taquets pour gouttières d'alignement.
- Classes v.
- Cavités tunnel.
- Réparation céramique.
- Collage de contentions fibrées ou métalliques.

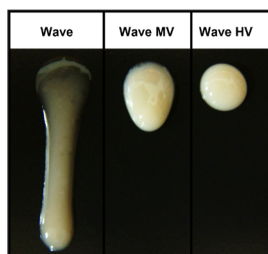

| | | |
|---------|---------------------|----------|
| WAVE HV | [HAUTE VISCOSITÉ] | 16 € TTC |
| WAVE MV | [MOYENNE VISCOSITÉ] | 16 € TTC |
| WAVE LV | [BASSE VISCOSITÉ] | 16 € TTC |

ZIPBOND UNIVERSAL REFILL

- **À base de MDP.**
- Adhérence forte aux substrats prothétiques.
- Arôme agréable.
- Collage de faux moignons.
- Collages indirects.
- Coat pour les verres ionomères de restaurations.
- **Sans HEMA.**

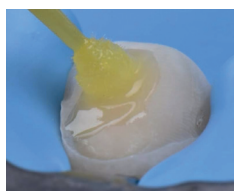

De couleur jaune pour une application visuelle facile

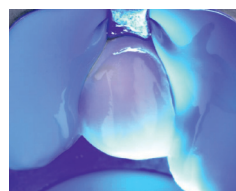

Transparent une fois polymérisé



2+1

58 € TTC

FLACON DE 5 ML

SUPER ETCH

- Gel d'acide phosphorique à 37 %.
- Se rince facilement à l'eau.
- Aucune interférence avec l'adhésif.
- Application contrôlée, ne coule pas.
- Teinte bleu foncé pour une meilleure visibilité.

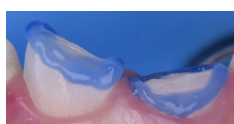

2+1

59 € TTC
59 € TTC

10 SERINGUES DE 2 ML SUPER ETCH
2 SERINGUES DE 25 ML SUPER ETCH JUMBO

ÉQUIPEMENT

ULTRAMAT 2

- **Garantie 5 ans.**
- Mélange très silencieux.
- Appareil compact et solide.
- Contrôle tactile, rapide et simple à utiliser.
- Convient à tous les types de matériaux en capsule.

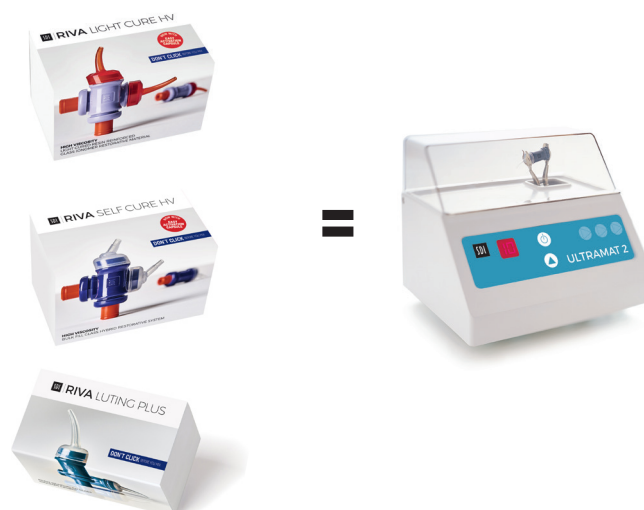

| | | |
|----------------------------|----------------|-----------|
| 2 X BOITES RIVA LC HV | | |
| 2 X BOITES RIVA SC HV | = 1 ULTRAMAT 2 | 905 € TTC |
| 1 X BOITE RIVA LUTING PLUS | | |

HOUSSES DE PROTECTION

- Housses de protection pour lampes Radii.
- À usage unique pour éviter les contaminations.
- Protège la lampe contre l'humidité et la corrosion.



1000 HOUSSES RADII-CAL CX
(RÉF. 5600005)



1000 HOUSSES RADII XPERT
(RÉF. 5600309)



50 Housses Embout d'éclaircissement
(RÉF. 5600093)

| | |
|-------------------------------------|----------|
| 1000 HOUSSES RADII-CAL CX | 69 € TTC |
| 1000 HOUSSES RADII XPERT | 75 € TTC |
| 50 HOUSSES EMBOUT D'ÉCLAIRCISSEMENT | 20 € TTC |

ÉCARTEURS POLA

- Facile à placer.
- Système repousse langue.
- Patient confortable en occlusion sur le cadre des écarteurs.



Boite de 5 Écarteurs Pola

| | |
|------------------|----------|
| 5 ÉCARTEURS POLA | 16 € TTC |
|------------------|----------|

LAMPES À POLYMÉRISER

KIT ECLAIRCISSEMENT AU FAUTEUIL

RADII XPERT

- Programmes adaptés à chaque indication.
- Volume du bip réglable.
- Design anti-roulis pour éviter les chutes.
- Polymérisation multiples sans surchauffe.
- Garantie 3 ans pour la lampe et 2 ans pour la batterie.
- Testeur d'intensité intégré.



| | |
|---------|--|
| 7700373 | POLA NIGHT 10 % 50 X 1,3 G SYR KT EU COS |
| 7700464 | POLA OFFICE + 3 PAT KT EU CE |
| 5600300 | RADII XPERT LED LGT ALL REG |
| 5600308 | RADII XPERT BLEACH ARCH |
| 7700989 | POLA STAND 2 |

2560 € TTC

OFFERT

RADII-CAL CX

- Polymérisation rapide et reproductible.
- Faisceau collimaté : pour une polymérisation efficace.
- 1 200 polymérisations de 10 secondes.
- Légère 144 g.
- Technologie pulsée = 1200 mW/cm.
- Mode ramp - pas d'échauffement des tissus durs.
- Plastique haut de gamme.
- Radiomètre intégré.



| | | |
|--------------|----------------|-----------|
| RADII-CAL CX | (RÉF. 5600110) | 574 € TTC |
|--------------|----------------|-----------|





OFFRES

VALIDABLES DU 01 JANVIER AU 30 AVRIL 2026

SDI DENTAL LIMITED

Appel gratuit 00800 022 55 734



CONTACTER NOS COMMERCIAUX :

Direction France :

Fayçal Iratni : +33 6 68 20 74 31

Paris et Ouest de la France

Delphine Cruveilhier : +33 6 35 40 41 47

Paris et Nord de la France

Sabrina Abela : +33 6 35 42 61 10

Régions Centre-Est | Rhône-Alpes

Sandrine Crepaud : +33 6 24 25 59 36

Région Sud

Stéphanie Covindassamy : +33 6 81 98 22 90

Région Sud-Ouest

Charlotte Cretaine : +33 6 83 54 90 98

REJOIGNEZ-NOUS SUR FACEBOOK.COM/SDIFRANCE

*Dispositif médical classe IIa, CE0297 DQS
Medizinprodukte GmbH.
Nous vous invitons à lire attentivement les
instructions d'utilisation.
Produits non remboursés par les organismes de
santé.

Offres non cumulables.
Offres valables du 01/01/2026 au 30/04/2026.
Les offres sont valables uniquement en France.
Non applicables dans le cas de contrats de
distributeurs nationaux.



STELA

- 2 étapes : 15 secondes.
- Polymérisation par contact [adhésif/composite].
- Aucune photopolymérisation.
- Interface étanche.
- Résistance élevée.
- En capsule ou seringue automix.
- **Sans BPA, HEMA et TEGDMA.**
- À base de MDP.



Avant



Après

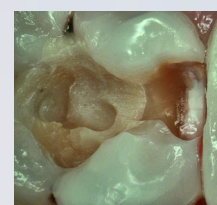

Avant



Après



Vidéo Stela

| | |
|----------------------------------|-----------|
| STELA CAPSULE INTRO KIT | 93 € TTC |
| RECHARGE 50 CAPSULES | 187 € TTC |
| STELA AUTOMIX INTRO KIT RECHARGE | 155 € TTC |
| SERINGUE AUTOMIX 8 G | 104 € TTC |
| STELA PRIMER FLACON 5 ML | 53 € TTC |