

PLUS D'INFOS ?

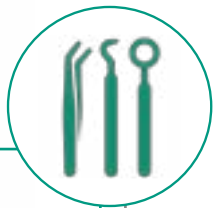

- Brillance longue durée, préservant plus longtemps l'esthétique de vos restaurations, que vous utilisiez la technique stamp ou à main levée.
- La fluorescence naturelle garantit un résultat invisible sous n'importe quelle lumière.

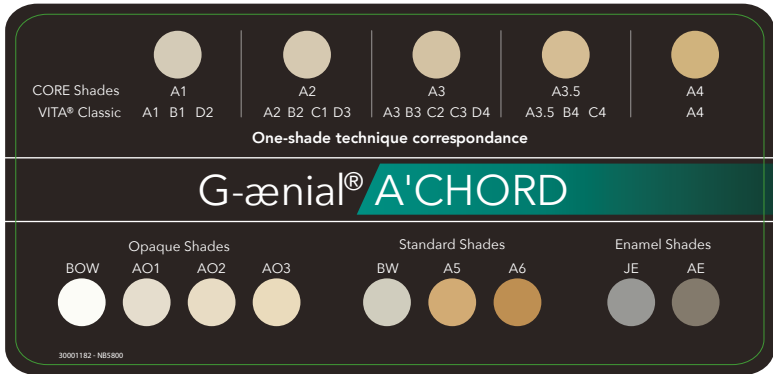

G-aenial™  
A'CHORD

Composite premium universel avec un système de teinte simplifié

Teintes	A1	A2	A3	A3.5	A4	A5	A6
Seringues	10006739	10006740	10006741	10006742	10006743	10006744	10006745
Unitips	10006753	10006754	10006755	10006756	10006757	10006758	10006759

Teintes	AO1	AO2	AO3	JE	AE	BW	BOW
Seringues	10006747	10006748	10006749	10006751	10006752	10006746	10006750
Unitips	10006761	10006762	10006763	10006765	10006766	10006760	10006764



Boîte Unitips 15x0,16ml



Seringue de 2,1ml/4g



nos recommandations

Dr R. Zunzarren, France



Technique main levée

Solution Idéale lorsque le patient a besoin d'un traitement simple et que la surface affectée est limitée. L'utilisation de G-aenial A'CHORD offre une excellente maniabilité, une esthétique irréprochable et une grande résistance à l'usure.

Prof. Marleen Peumans

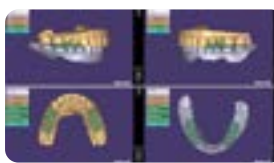

Stamp Technique (ou technique tampon)

Parfaitement indiquée pour les traitements modérément complexes, lorsque de nombreuses dents sont touchées par l'usure. Cette technique est similaire à l'IMT, mais elle fait appel à un composite en pâte pour la reconstruction. L'utilisation du G-aenial A'CHORD avec la stamp technique confère à la restauration un brillant durable.

nos offres

PROMO composites

4+1\*

10+3\*

Les moins chères sont offertes. \*gratuités envoyées par GCF

4 seringues ou boîtes d'unitips

le stand OFFERT\* 70001748

\*gratuités envoyées par GCF

sur seringues & unitips G-aenial A'CHORD, G-aenial A&P, essentia, everX Flow, teintes au choix

Kit Seringues	
Layering Kit, 5 seringues A2, A3, AO2, JE, AE	10006767
Core Kit, 5 seringues A1, A2, A3, A3.5, A4	10006768
Trial Kit A, 3 seringues 2x A2, 1x A3	10006769

	Kit unitips
10006772	Layering Kit, 75 unitips 15x (A2, A3, AO2, JE, AE)
10006773	Core Kit, 75 unitips 15x (A1, A2, A3, A3.5, A4)



PLUS D'INFOS ?

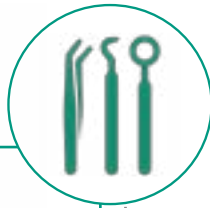

- Composite le plus résistant à l'usure du marché, idéal pour traiter les cas d'usure modérée
- Capacité d'auto-polissage pour un brillant durable et une usure réduite de l'antagoniste

Teintes	Unitips 15x0,16ml	Seringues 1 ml/1,7g
A1	10006896	10003705
A2	10006897	10003706
A3	10006898	10003707
A3.5	10006899	10003708
A4	10006900	10003709
B1	10006901	10003710
B2	10006902	10003711
CV	10006903	10003712
CVD	10006904	10003713
AO1	10006905	10003714
AO2	10006906	10003715
AO3	10006907	10003716
BW	10006911	10003704
XBW	10006910	10003703
AE	10006909	10003718
JE	10006908	10003717



## G-aenial™ Universal Injectable

Composite de  
restauration  
haute résistance

10003735 les 30 embouts flexibles



## nos recommandations

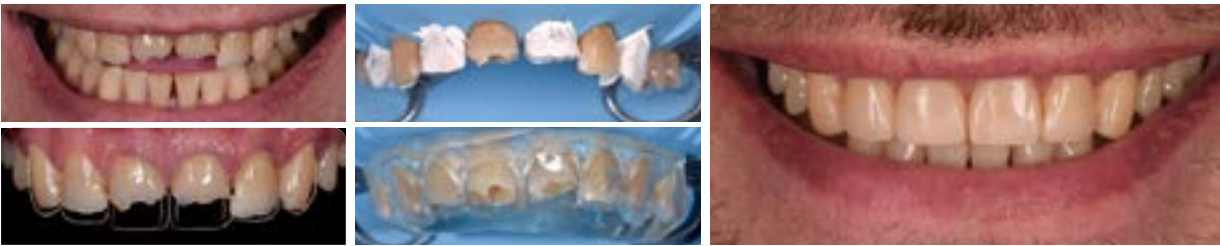

Dr. Kostas Karagiannopoulos

### Technique de moulage par injection

Parfaitement indiquée pour les traitements plus complexes, lorsque de nombreuses dents sont touchées par l'usure. Cette technique est idéale pour transférer une morphologie très précise de la dent en bouche de manière rapide et prédictible. G-aenial Universal Injectable, est le choix privilégié pour obtenir les meilleurs résultats.



La recharge	Injection Moulding Kit
10001483	10003753
2x48ml + 6 embouts	1 cartouche EXACLEAR + 3 seringues A1, A2, A3 G-aenial Universal Injectable



L'embout le plus  
long pour le  
chemin le plus  
court vers une  
restauration  
parfaite

Allongé

Flexible

40 à 50% plus long que  
les embouts conventionnels

## notre offre

G-aenial Universal  
Injectable

8+2\*

sur seringues & unitips, teintes au choix.  
\*Gratuités envoyées par GCF



## COMMENT CHOISIR L'ADHÉSIF IDÉAL ?

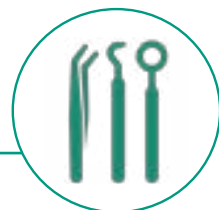

- Idéal pour soulager instantanément l'hypersensibilité causée par l'usure
- Simple, rapide et économique : 300 gouttes par flacon



Composites directs

Compatible avec tous les composites GC et tous les modes de mordantage



Collage indirect : inlays/onlays, facettes



Reconstitution corono-radulaire dual cure en option



Réparation céramique + métal



- 10001458 Le Tri Pack (3x5ml)
- 10001461 La recharge 5ml
- 10001242 Les unidoses 50 x0,1ml

### notre offre

8 G-ænial Universal Injectable

1 G-Premio BOND 5ml OFFERT\*

sur seringues & unitips, teintés au choix. Gratuité envoyée par GCF (code 10001461)



## + D'INFOS

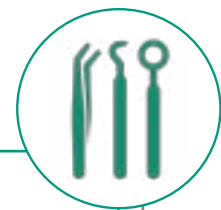

- Renforcement des dents en cas de contraintes occlusales élevées
- Très haute résistance à la fracture pour inhiber les effets de chocs causés par le bruxisme



dent fragilisée



avec everX Flow, la fissure est stoppée



## everX Flow

Composite fluide fibro-renforcé pour substitut dentinaire

### nouvelle application



Pas de recouvrement de la surface proximale ! car la teinte et la texture lisse sont conservées.

ElAziz RHA, ElAziz SAA, ElAziz PMA, Frater M, Vallittu PK, Lassila L, Garoushi S. Clinical evaluation of posterior flowable short fiber-reinforced composite restorations without proximal surface coverage. Odontology. 2024 Oct;112(4):1274-1283.



- 10001489 teinte Dentin, seringue de 2ml
- 10001488 teinte Bulk, seringue de 2ml



**Teinte Bulk (translucide)**  
Profondeur de photopolymérisation 5.5mm  
Optimale pour les profondes cavités postérieures & pour un placement rapide



**Teinte Dentine**  
Profondeur de photopolymérisation 2.0mm  
Optimale pour des résultats plus esthétiques & les reconstitutions de moignons

## G2-BOND Universal, l'adhésion en 2 étapes...

La solution idéale pour la technique IDS

- 10006819 Le Pack

1 flacon de 5 ml & capuchon de 1-PRIMER + 1 flacon de 5 ml & capuchon de 2-BOND + 20 plateaux jetables + 50 pinceaux applicateurs + un guide technique



COMMENT CHOISIR  
LE MATÉRIAU DE  
RESTAURATION IDÉAL ?



SANS  
BISPHENOL-A

**nos offres**

**D-Light DUO OFFERTE**

**22 seringues\***

G-aenial A&P, G-aenial FloX,  
G-aenial Universal Flo,  
essentia, everX Flow  
G-aenial A'CHORD (seringues ou unitips)

\*panachage possible.  
boite d'unitips possibles pour le G-aenial A'CHORD

**20 seringues\***

G-aenial A&P, G-aenial FloX,  
G-aenial Universal Flo,  
essentia, everX Flow  
G-aenial A'CHORD (seringues ou unitips)  
+ 1 Tri Pack G-Premio BOND

\*panachage possible.  
boites d'unitips possibles pour le G-aenial A'CHORD

**15 boites unitips\***

G-aenial Anterior & Posterior

\*teinte au choix. Boite de 20 unitips  
Gratuité envoyée par GCF

**D-Light DUO**

70000006

Gratuite envoyée par GCF



**D-Light®Pro**

**Offres Volume** disponibles avec la **D-Light Pro OFFERTE**

contactez votre responsable régional

Kit D-Light Pro - 70000008

Pièce à main & module électronique, embout lumineux 8 mm, pack de batterie (x2), station de charge, chargeur, adaptateur EU/UK, 1 champ dur de protection des yeux, et 3 champs souples

L'Art de créer des restaurations invisibles

**G-aenial® Anterior**



**G-aenial® Posterior**



**G-aenial® Flo X  
G-aenial® Universal Flo**



e s s e n t i a



**Essentia Universal**



10003549 essentia U, unitips 15x0,16ml  
10003524 essentia U, seringue 2ml (4g)  
10003383 HiFlo U, seringue 2ml (3,6g)  
10003385 LoFlo U, seringue 2ml (3,4g)

Les solutions esthétiques GC pour chaque cas...avec la manipulation que vous préférez

**nos offres**

**PROMO composites**

**4+1\***

**10+3\***

Les moins chères sont offertes. \*gratuités envoyées par GCF



**4 seringues ou boites d'unitips**

le stand OFFERT\* 70001748

\*gratuités envoyées par GCF

**FLUIDITÉ DES COMPOSITES**

de FLUIDE → ... à FERME

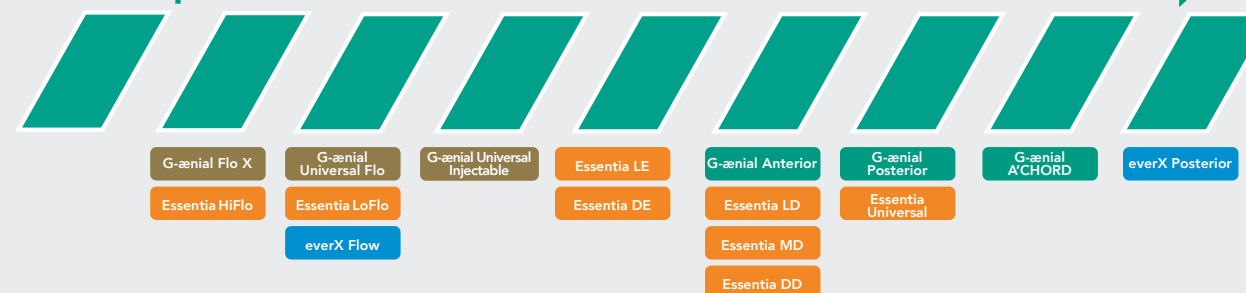



PLUS D'INFOS ?

Tolérant à  
l'humidité

Rapide



Facile

Scientifiquement  
prouvé

Economique

**Placement en bloc**  
En capsule directement  
dans la cavité**Mise en forme**  
Temps de travail prolongé. Non collant, facile à contourner**Finition**  
Début de la finition après 2'30''**Application de EQUIA Coat**  
Surface brillante sans polissage  
Scellement marginal et résistance  
à l'usure**Photopolymérisation**  
Restauration terminée  
en seulement 3'25''

Application en Vidéo

Intro Pack (20 capsules HT + 20 unidoses)  
Boîte de 50 capsules A1, A2, A3, A3.5, B1, B2, B3, C4  
Promo Pack (2x50 caps HT + EQUIA Forte Coat 4ml)  
Clinic Pack (250 caps HT + EQUIA Forte Coat 6ml)

## RESTAURATION

## Fuji II LC

L'option rapide  
photopolymérisableA1, A2, A3, A3.5, A4 B2, B3,  
B4, C2, C4, D2, Assorti

## Fuji IX GP/Fast

La référence éprouvée pour  
les cavités postérieuresA2, A3, A3.5, B2, B3  
Fast en A1, A2, A3, A3.5, B2, B3, C4

## Fuji TRIAGE

La solution sillon, prévention  
et coiffage pulpaire indirect10000389 Rose  
10000390 Blanc

## SCELLEMENT

## Fuji I



Le CVI pur

10000091

## Fuji PLUS



la référence CVIMAR

10000087 jaune  
10000161 A3SilverMix  
70000070Applier IV  
70000004

## Les verres ionomères de GC : une longue tradition d'innovation et de qualité

Avec leur large éventail d'indications, les restaurations verres ionomères constituent une partie importante  
de l'arsenal de chaque dentiste

## nos offres

## Fuji II LC / Fuji I

4+1\*

\*sur boîtes CVI de 50 caps, teintes au choix - panachage possible.  
Gratuité envoyée par GCF la moins chère est offerte

## 3 boîtes

Applier IV OFFERT\*

## 8 boîtes

Silvermix OFFERT\*

## RESTAURATION



## SCELLEMENT



PLUS D'INFOS ?



Priorité à l'esthétique  
et au naturel



## Initial LiSi Block

Bloc Disilicate de  
lithium déjà cristallisé  
avec des propriétés  
physiques optimales  
sans cuisson

- Disilicate de lithium avec technologie HDM pour des propriétés physiques inégalées
- Limites lisses et polissabilité supérieure grâce à la structure homogène
- Glaçage et maquillage avec  
Initial IQ Lustre Paste ONE et Initial Spectrum Stains



TUTOS MAQUILLAGE



10007322 - Initial Aesthetic Kit

Blocs (A1 HT, A2 HT, A2 LT, A3 HT, A3 LT) + 5 pots Initial IQ Lustre Paste ONE de 4g(L-NFL, L-A, L-2, L-3, L-OP)  
+ Diluting Liquid 8ml, Refresh Liquid 8ml, GC Initial Brush 00LP - GC Initial Brush 02LP, plateau de mélange



Initial LiSi Block CEREC	
	Taille 14
A1 HT	10004844
A2 HT	10004956
A3 HT	10004957
A3.5 HT	10037273
B1 HT	10004886
A1 LT	10004887
A2 LT	10004958
A3 LT	10004888
A3.5 LT	10037274
B1 LT	10004889
BL	10037275

Initial LRF Universal	
	Taille 14
A1 HT	10003078
A2 HT	10003084
A3 HT	10003090
A3.5 HT	10003096
B1 HT	10003102
A1 LT	10003081
A2 LT	10003087
A3 LT	10003093
A3.5 LT	10003099
B1 LT	10003105
BL	10003108



Initial LRF for CEREC			
	Taille 12	Taille 14	Taille 14L
A1 HT	10003044	10003045	10003046
A2 HT	10003050	10003051	10003052
A3 HT	10003056	10003057	10003058
A3.5 HT	10003062	10003063	10003064
B1 HT	10003068	10003069	10003070
A1 LT	10003047	10003048	10003049
A2 LT	10003053	10003054	10003055
A3 LT	10003059	10003060	10003061
A3.5 LT	10003065	10003066	10003067
B1 LT	10003071	10003072	10003073
BL	10003074	10003075	10003076

Dr J. Tapia



SOLUTIONS ZIRCONIE



## initial™ Zirconia Disk Multilayer Elite

Disque hybride  
dernière génération...

La zirconie est parfaitement  
indiquée, surtout en cas de  
marge sous-gingivale.

3+1\*

Initial Zirconia Disk Multilayer Elite. Au choix.  
\*Gratuité en A2 ou A3 envoyée par GCF.  
Le moins cher est offert.



existe en 16 teintes et 4 épaisseurs - ø 98,5 mm



GUIDE CAD/CAM



Initial LRF Block,  
Céramique feldspathique  
renforcée en leucite



CERASMART™270  
Bloc hybride en composite  
renforcé



OPTIGLAZE color, 17 teintes disponibles

nos offres

CERASMART270

4+1\*

10+3\*

Barrettes de 5 blocs. Les moins chères sont offertes. \*Gratuités envoyées par GCF



Taille 12 : inlays, onlays, overlays  
Taille 14 : adaptée aux couronnes individuelles  
Taille 14L : adaptée aux larges restaurations



CERASMART270 for CEREC

	Taille 12	Taille 14	Taille 14L
A1 HT	10001391	10001413	10001435
A2 HT	10001392	10001414	10001436
A3 HT	10001393	10001415	10001437
A3.5 HT	10001394	10001416	10001438
B1 HT	10001395	10001417	10001439
A1 LT	10001396	10001418	10001440
A2 LT	10001397	10001419	10001441
A3 LT	10001398	10001420	10001442
A3.5 LT	10001399	10001421	10001443
B1 LT	10001400	10001422	10001444
BL	10001401	10001423	10001445

CERASMART270  
Universal

	Taille 14
A1 HT	10001424
A2 HT	10001425
A3 HT	10001426
A3.5 HT	10001427
B1 HT	10001428
A1 LT	10001429
A2 LT	10001430
A3 LT	10001431
A3.5 LT	10001432
B1 LT	10001433
BL	10001434





PLUS D'INFOS ?



## QUAND COLLER ?



## G-CEM ONE™

La colle simplifiée  
avec nettoyant  
booster AEP pour  
les cas encore plus  
exigeants



10006920	System Kit : 2 seringues 4,6g (A2+Tr), 1 AEP 4mL, 1 Multi Primer 4mL +15 embouts Automix Regular + 5 Endo
10006918 A2 10006919 Tr	Starter Kit : 1 seringue G-CEM ONE (4,6g), 1 G-CEM ONE Adhesive Enhancing Primer 2mL, 8 embouts Automix Regular + 2 Endo
10006921 A2 10006922 Tr	Twin Pack (2 seringues, 15 embouts regular + 5 endo)
10006923 AO3 10006924 WO	Single Pack (1 seringue 8 embouts regular + 2 endo)
10006925 A2 10006926 Tr	Value Refill (8 seringues, 60 embouts regular + 20 endo)
10006833	G-CEM ONE Adhesive Enhancing Primer 4ml

## notre offre

G-CEM ONE  
recharges A2, AO3, Tr, WO

3+1\*

\*panachage possible, la moins chère est offerte  
Gratuité envoyée par GCF

## G-CEM LinkForce™, la colle à prise duale

Seringue G-CEM LinkForce 8,7g/5ml

10001341 A2  
10001342 Tr  
10001343 Opaque  
10001344 Bleach



## QUAND SCELLER ?



## FujiCEM Evolve

CVIMAR pour tous les cas rétentifs



10004926	Single Pack (1 seringue + 15 embouts regular)
10004916	Triple Pack Handmix (3 seringues + 1 bloc)
10004928	Triple Pack Automix (3 seringues + 45 embouts)
10006621	Clinic Pack (8 seringues + 2 blocs)

10004929 Embouts Endo  
10004917 Embouts Regular x15



## FujiCEM®2SL

la solution traditionnelle



10003459 les 2 cartouches (13,3g-7,2ml)  
10003465 Embouts Endo x10  
10003464 Embouts Regular x20  
10003470 Embouts Regular x100

## Fuji I



10000091

## Fuji PLUS



10000087 jaune  
10000161 A3

## GUIDE D'ASSEMBLAGE



## nos offres

## FujiCEM Evolve Clinic Pack

4 boîtes Push & Click Tip regular  
OFFERTES\* 10004917



\*Gratuité envoyée par GC

## FujiCEM Evolve Single Pack

3+1\* 10004926

8 boîtes

Silvermix OFFERT\*

sur boîtes CVI de 50 caps, teintes au choix - panachage possible.

3 boîtes

Applier IV OFFERT\*

## Fuji II LC / Fuji I

4+1\*

Panachage possible. Teinte au choix  
\*Gratuité envoyée par GCF. La moins chère est offerte

PLUS D'INFOS ?



HBLD 009

Application d'un topique  
- GC Tooth Mousse -  
pour hypersensibilité  
dentinaire



**Tooth Mousse  
MI Paste Plus™**

Crèmes dentaires  
topiques à base  
aqueuse sans sucre  
contenant du  
Recaldent™ CPP-ACP

Tous les soirs, à domicile, après le brossage des dents



Pressez une quantité de GC Tooth Mousse™ ou MI Paste Plus™ de la taille d'un petit pois sur un doigt propre ou un coton-tige.



Appliquez sur toutes les dents et utilisez votre langue pour répartir la crème uniformément.



Laissez agir GC Tooth Mousse™ ou MI Paste Plus™ sur les dents pendant au moins 3 minutes, en évitant de cracher ou d'avaler. Plus le produit reste longtemps dans la bouche, meilleurs sont les résultats.



Recrachez l'excédent ou laissez les résidus de GC Tooth Mousse™ ou MI Paste Plus™ se dissiper progressivement. Évitez de rincer et ne mangez ni ne buvez pendant 30 minutes après l'application.

Tooth Mousse	Parfum	MI Paste PLUS
10001743	Assorti	10001749
10001744	Vanille	10001753
10001745	Fraise	10001751
10001746	Melon	10001752
10001747	Menthe	10001750
10001748	Tutti Frutti	10001754
Pack de 10 tubes de 40g/35ml		



notre offre

**5+1** sur 10003210 & 10003271

10003210 Tooth Mousse - 10003271 MI Paste Plus



Pour toute commande, contactez votre responsable régional GC, votre distributeur ou RDV sur le site [www.tooth-mousse.fr](http://www.tooth-mousse.fr)

**Tri Plaque ID Gel®**

identifie en 3 couleurs  
la plaque récente, mature  
et la production acide du biofilm



10000867 Le tube de 40g

**Saliva Check Buffer**

Identifie la capacité de défense  
naturelle de la salive



**GUIDE COMPLET**  
Dentisterie MI et  
plans de traitement



**22 600 ppm de fluor  
avec la molécule**



**MI Varnish®**

renforce et protège l'émail  
d'un simple coup de pinceau

10003390 Fraise x35  
10003392 Fraise x100

10003391 Menthe x35  
10003393 Menthe x100



Unidoses de 0,40ml

**HBLD045**

depuis le 1<sup>er</sup> février 2025

Application sur 2 arcades,  
2 séances/an,  
de 1 à 25 ans  
sous condition  
d'un risque  
carieux individuel  
élevé (RCI)



Tous les 6 mois au cabinet



Retirez l'aluminium de la dose unitaire de MI Varnish.



Appliquez une fine couche uniforme sur les dents/surfaces à l'aide d'un pinceau jetable.



Évitez de manger ou de boire pendant les 4 heures suivant l'application.

Dr Rouas, France

notre offre

**2 recharges MI Varnish**

recharge x35 ou x100

**l'Intro Kit OFFERT\***

10003389 5 unidades menthe + 5 fraise  
\*gratuité envoyée par GCF





## Préparation

### REVOTEK LC



Idéal pour vérifier plusieurs fois l'occlusion

10000246 La boîte  
Stick B2 + accessoires



### GC Composite Modeling Kit



10003387 Le Kit : flacon 6ml + 10 pinceaux (5 ronds & 5 plats), 2 supports + bloc de mélange

10000241 Pinceaux plats x10  
10000240 Pinceaux ronds x10



### TEMPSMART™ DC



Cartouche 48ml (60g) + 16 embouts en A1, A2, A3, A3.5, B2, BW

Seringue 10ml (12,5g) + 10 embouts en A1, A2, A3, B2

## Restez connectés à l'actualité GC

inscrivez-vous



GET CONNECTED  
**SMILE**  
PROGRAM

Apprendre. Partager.  
Gagner.



Get the app

### EXABITE II NDS



Silicone-A pour enregistrement de l'occlusion

10003197 2 cartouche 48ml (83g) + 12 embouts de mélange

### New Metal Strips



Strips de finition et de polissage

10000096 Assortiment, 12 pièces

### Fit CHECKER Advanced



VPES pour vérification de l'ajustage

10001026 Pack 1-1 Blanc (2x62g + accessoires)  
10001027 Pack 1-1 Bleu (2x56g + accessoires)

## LUNCH & LEARN ..... RÉSERVEZ UNE SESSION GRATUITE

L'apprentissage gratuit et sur mesure directement sur votre lieu de travail...

Une séance de formation durant l'heure du déjeuner sur une thématique définie en amont.

L'occasion pour les participants d'acquérir de nouvelles compétences, renforcer des connaissances et manipuler les produits, dans une ambiance conviviale et sur place



### everStick PERIO



Pour tous types d'attelles

10003407 everStick PERIO  
la boîte 2 x12cm

### GC CAVITON



Matériau d'obturation provisoire

10000101 Pot 30g, blanc

**3+1\***

### Fuji TEMP LT™



CVI pour scellement provisoire longue durée

10000856 la recharge  
2 cartouches de 13,3g/7,2ml  
70000002 GC Paste Pak Dispenser

## Découvrez GC France Expertise, une plate forme dédiée au savoir-faire et à la technicité de GC France

### Notre ambition

vous offrir un accès centralisé simple et direct à un ensemble de ressources pensées pour votre activité

### Notre objectif

mettre en lumière le savoir-faire spécifique de GC France, notre engagement à vous accompagner, à vous former et à vous fournir les solutions les plus adaptées à votre pratique quotidienne.



Ensemble, cultivon

Classe IIa  
New Metal Strips: strips recouverts de particules d'oxyde d'aluminium pour le contourage, la finition et le polissage des restaurations composites, verre ionomère ou métalliques  
REVOTEK LC : résine composite monocomposant photopolymérisable pour couronnes, bridges, inlays et onlays provisoires avant la mise en place d'un traitement permanent.  
Fit checker Advanced : matériaux en polyéther de vinyle pour le contrôle des points de pression et la précision d'ajustage des travaux prothétiques.  
EXABITE II NDS : Matériau silicone-A aux propriétés spécialement adaptées aux exigences de la prise d'occlusion  
Composite Modeling Kit : Liquide pour façonner les matériaux composites en restaurations directes  
Cavition : Matériau d'obturation temporaire qui durcit au contact de l'humidité telle que la salive  
everStick PERIO : fibre de verre renforcée pour contention parodontale  
TEMPSMART DC : matériau provisoire à prise duale pour C&B  
Fuji TEMP LT : CVI pâte/pâte pour scellement provisoire

Vous souhaitez passer une commande\* ?



Contactez votre responsable régional, il se chargera de tout !

Vous bénéficierez de vos conditions habituelles négociées avec votre distributeur, et les gratuités vous parviendront directement de chez GC !

\*au préalable, identifiez le distributeur avec lequel vous travaillez, et préparez votre numéro client.

COMPOSITES/ADHESIF	OFFRES		gratuité	code
	p7	G-aenial Universal Injectable	8+2	
	p8	G-aenial Universal Injectable	1 recharge G-Premio BOND	10001451
	p5&11	PROMO Composites (seringues ou unitips)	4+1 et 10+3	
	p10	Composite : 4 seringues ou boites d'unitips	Stand	70001748
	p10	22 seringues de composite	D-LIGHT DUO	10000006
	p10	15 boites unitips (x20) G-aenial A&P	D-LIGHT DUO	10000006
	p10	20 seringues de composite + Tri Pack G-Premio BOND	D-LIGHT DUO	10000006
CVI	p13	Fuji II LC / Fuji I	4+1	
	p13	8 boites de CVI	1 Silvermix	70000070
	p13	3 boites de CVI	1 Applier IV	70000004
Assemblage	p16	G-CEM ONE recharges	3+1	
	p17	FujiCEM Evolve Clinic Pack	4 Push & Click Tip	10004917
	p17	FujiCEM Evolve Single Pack	3+1	10004926
MI	p18	GC Tooth Mousse	5+1	10003210
	p18	GC MI Paste Plus	5+1	10003271
	p19	2 MI Varnish (x35 ou x100)	Intro Kit MI Varnish	10003389
CAD CAM	p20	GC CAVITON	3+1	10000101
	p15	CERASMART270	4+1 et 10+3	
	p15	Initial Zirconia Disk Elite	3+1	

Classe IIa  
EXACLEAR : silicone innovant et transparent qui répond aux besoins des cas esthétiques exigeants  
GRADIA CORE : composite de reconstitution corono-radriculaire esthétique et scellement des tenons  
Fuji II LC : VI de restauration photopolymérisable pour les cavités de classe III et IV et multi usages  
EQUIA Forte HT : restauration permanente pour toutes les cavités de classe I et II, restaurations cervicales et faux moignons  
FujiCEM 2 SL/FujiCEM Evolve : scellement d'inlays, onlays, C&B à base de métal, de résine et tout céramique haute résistance, tenons fibres de verre, céramique et métallique  
G-CEM ONE : ciment résine auto-adhésif pour une adhésion à la dent et tous autres substrats et surfaces émail, dentine, zircon, métal, céramiques vitreuses, matériaux hybrides  
G-CEM LinkForce : Colle composite à prise duale pour toutes les indications, tous les substrats  
Initial LRF : céramique feldspathique renforcée en leucite pour restaurations indirectes tout céramique  
CERASMART270 : restaurations indirectes sans métal (couronne complète, inlay, onlay, facette laminée) & couronne sur implant.  
Initial LiSi Block : Bloc CAD/CAM en céramique vitreuse à base de disilicate de lithium pour facettes, couronne, inlays, onlays, couronnes partielles, couronne sur implant.  
G-aenial Flo X : composite fluide radioopaque pour liner, bloquer les contre-dépouilles, préparation tunnel ou restauration des petits défauts  
G-aenialA'CHORD : composite de restauration universel pour toutes classes de cavités  
G-aenial Universal Flo : composite fluide pour toutes classes de cavité, barre de contention et intervention à minima  
G-aenial A & P : composites de restauration Antérieur et Postérieur pour toutes classes  
G-aenial Universal Injectable : composite de restauration pour toutes classes de cavités  
G-Premio BOND : adhésif monocomposant universel photopolymérisable  
Essentia: composite de restauration universel radioopaque.  
everX Flow : composite fibro renforcé pour remplacement dentinaire.  
FUJI TRIAGE : matériau verre ionomère radioopaque de protection de surface.  
Gamme CVI : ciment de scellement ou de restauration  
G2-BOND Universal : adhésif universel  
MI Varnish : vernis de protection de l'émail.  
Initial Zirconia Disk Multilayer Elite : restaurations complètes (bridges) et unitaires  
Classe I  
D-Light Pro : lampe à photopolymériser LED à double longueurs d'onde  
Tooth Mousse, MI Paste PLUS : crèmes dentaires topiques sans sucre à base aqueuse.  
Dry Mouth Gel : un gel qui apporte confort et soulagement aux bouches sèches.  
Classification : outil pédagogique  
Tri Plaque ID Gel : test d'évaluation du risque carieux  
Saliva Check BUFFER : test d'évaluation de la qualité de la salive

Dispositifs médicaux pour soins dentaires réservés aux professionnels de santé, non remboursés par la sécurité sociale. Lire attentivement les instructions figurant dans la notice ou sur l'étiquetage avant toute utilisation. Organisme certificateur n°2797.  
Distribués par GC France - Offres réservées à la France métropolitaine.

	Divers		Prix ttc indicatifs
p20	REVOTEK LC	10000246	99€ <sup>ttc</sup>
	EXABITE II NDS	10003197	99€ <sup>ttc</sup>
	NEW METAL STRIPS	10000096	129€ <sup>ttc</sup>
	FUJI TEMP LT	10000856	209€ <sup>ttc</sup>
	PASTE PAK Dispenser	70000002	145€ <sup>ttc</sup>
	GC CAVITON	10000101	27€ <sup>ttc</sup>
	everStick PERIO	10003407	309€ <sup>ttc</sup>

GC Initial Zirconia Disk Multilayer Elite - ø 98,5mm

	14mm	16mm	20mm	25mm
A1	70017398	70017417	70017436	70017455
A2	70017399	70017418	70017437	70017456
A3	70017400	70017419	70017438	70017457
A3.5	70017401	70017420	70017439	70017458
A4	70017402	70017421	70017440	70017459
B1	70017403	70017422	70017441	70017460
B2	70017404	70017423	70017442	70017461
B3	70017405	70017424	70017443	70017462
B4	70017406	70017425	70017444	70017463
C1	70017407	70017426	70017445	70017464
C2	70017408	70017427	70017446	70017465
C3	70017409	70017428	70017447	70017466
C4	70017410	70017429	70017448	70017467
D2	70017411	70017430	70017449	70017468
D3	70017412	70017431	70017450	70017469
D4	70017413	70017432	70017451	70017470
OM1	70017414	70017433	70017452	70017471
OM2	70017415	70017434	70017453	70017472
OM3	70017416	70017435	70017454	70017473
	214€ <sup>ttc</sup>	238€ <sup>ttc</sup>	286€ <sup>ttc</sup>	333€ <sup>ttc</sup>

La restauration composite	Prix ttc indicatifs
<b>Gamme G-aenial</b>	
La seringue <b>Anterior</b> , Inside, Outside - 2,7ml/4,7g 10000823 XBW 10000803 BVW 10000804 A1 10000805 A2 10000806 A3 10000807 A3.5 10000808 A4 10000824 B1 10000809 B2 10000810 B3 10000811 C3 10000812 CV 10000813 CVD 10000814 AO2 10000815 AO3 10000816 AO4 10000817 JE 10000818 AE 10000819 TE 10000820 IE 10000821 SE 10000822 CVE	79€ <sup>ttc</sup>
La seringue <b>Posterior</b> , Outside - 2,7ml/5,5g 10000825 PA1 10000826 PA2 10000827 PA3 10000828 PA3.5 10000829 PJE 10000830 PIE	79€ <sup>ttc</sup>
20 Unitips <b>Anterior</b> - 0,16 ml/0,28g soit 3,2ml/5,6g 10000775 A1 10000776 A2 10000777 A3 10000778 A3.5 10000782 IE 10000780 CV 10000779 AO3 10000781 AE	103€ <sup>ttc</sup>
La seringue <b>Flo X</b> - 2ml/3,6g 10003361 A1 10003362 A2 10003363 A3 10003364 A3.5 10003365 A4 10003366 CV 10003367 AO2 10003368 AO3	78€ <sup>ttc</sup>
La seringue <b>Universal Flo</b> - 2ml/3,4g 10000849 BW 10000838 A1 10000839 A2 10000840 A3 10000841 A3.5 10000842 A4 10000843 B1 10000844 B2 10000845 B3 10000846 C3 10000850 CV 10000847 AO2 10000848 AO3 10000851 JE 10000852 AE	78€ <sup>ttc</sup>
<b>G-aenial Universal Injectable</b> , la seringue - 1ml/1,7g la boîte de 15 unitips x 0,16ml 10003735 les 30 embouts flexibles	49€ <sup>ttc</sup> 72€ <sup>ttc</sup> 37€ <sup>ttc</sup>
<b>G-aenial A'CHORD</b> , la seringue - 2,1ml/4g Layering Kit 10006767 A2 A3 A02 AE JE Core Kit 10006768 A1 A2 A3 A3.5 A4 la boîte de 15 Unitips - 0,16 ml	73€ <sup>ttc</sup> 277€ <sup>ttc</sup> 277€ <sup>ttc</sup> 76€ <sup>ttc</sup>
Layering Kit 10006772 A2 A3 A02 AE JE Core Kit 10006773 A1 A2 A3 A3.5 A4	349€ <sup>ttc</sup> 349€ <sup>ttc</sup>
<b>Essentia</b>	
10003517 STARTER Kit Seringues 10003543 STARTER Kit Unitips (x15)	429€ <sup>ttc</sup> 239€ <sup>ttc</sup>
La seringue essentia 10003519 LD 10003520 MD 10003521 DD 10003522 LE 10003523 DE 10003524 U 10003383 U HiFlo 10003385 U LoFlo 10003525 Teinte ML + 20 embouts 10003535 RBM 10003536 BM 10003538 OM, seringue de 2ml 10003537 WM	72€ <sup>ttc</sup>
La boîte d'unitips, 15x0,16ml 10003544 LD 10003545 MD 10003546 DD 10003547 LE 10003548 DE 10003549 U	79€ <sup>ttc</sup>
<b>everX Flow</b> , La seringue de 2ml, 3,7g 10001488 Bulk 10001489 Dentine	72€ <sup>ttc</sup>
<b>D-Light Pro Kit</b> 70000008 70000118 Pièce à main 70000119 Station de charge 70000078 Embout 8mm	
<b>FINITION</b>	
10003387 Kit Modeling Liquid 10000241 Pinceaux plats 10000240 Pinceaux ronds 10000242 2manches	119€ <sup>ttc</sup>
10000892 DIAPOLISHER PASTE,2g 10000117 EPILEX Starter Kit	56€ <sup>ttc</sup> 238€ <sup>ttc</sup>
<b>Bloc CAD CAM</b> - barrettes de 5 blocs	Prix ttc indicatifs
<b>Initial LiSi Block CEREC</b>	149€ <sup>ttc</sup>
10007322 Initial LISI BLock Aesthetic Kit	564€ <sup>ttc</sup>
<b>Initial LRF</b> taille 12, 14 et 14L	92€ <sup>ttc</sup>
10003110 Initial LRF Glaze Paste & Liquid	54€ <sup>ttc</sup>
<b>CERASMART270</b>	
taille 14L 165€ <sup>ttc</sup> taille 14 153€ <sup>ttc</sup> taille 12 143€ <sup>ttc</sup>	
<b>Maquillage</b>	
<b>OPTIGLAZE color</b>	
2,6ml 10001151 Aplus 10001152 Bplus 10001153 Cplus 10001154 White 10001155 Ivory 10001156 Yellow 10001157 Orange 10001158 PinkO 10001159 Red B 10001160 Olive 10001161 Grey 10001162 Blue 10001164 Pink 10001165 Red 10001163 Lavender 5ml 10001166 Clear 10001167 Clear HV	75€ <sup>ttc</sup>
<b>Initial IQ LP ONE 4g</b>	
10007002 L-1 10007003 L-2 10007004 L-3 10007005 L-4 10007006 L-5 10007007 L-6 10007008 L-7 10007009 L-8 10007010 L-9 10007011 L-10 10006967 L-A 10006998 L-B 10006999 L-C 10007000 L-D 10007012 L-V 10007013 L-OP 10007001 L-N 10007014 L-NFL	83€ <sup>ttc</sup>
<b>Initial Spectrums Stains</b> 10006992 Dark Brown SP-17	69€ <sup>ttc</sup>

Les CVI / Concept MI	Prix ttc indicatifs
<b>EQUIA Forte HT</b>	
Intro Pack 10004846 A2 10004796 A3 10004950 B2 Clinic Pack 10004863 A2 10004892 A3 10004874 B2 Promo Pack 10004866 A2 10004811 A3 10004848 A2/A3 10004847 A3/B2	119€ <sup>ttc</sup> 409€ <sup>ttc</sup>
EQUIA FORTE HT capsules 10004873 A1 10004841 A2 10004901 A3 10004872 A3.5 10004878 B1 10004856 B2 10004864 B3 10004794 C4 10004855 Assorti	199€ <sup>ttc</sup>
EQUIA FORTE Coat Flip Cap 10004885 flacon 4ml	99€ <sup>ttc</sup>
<b>Fuji II LC</b>	
La boîte de 50 capsules 10000034 A1 10000035 A2 10000036 A3 10000037 A3.5 10000038 A4 10000039 B2 10000040 B3 10000041 B4 10000042 C2 10000043 C4 10000044 D2 10000033 Ass	196€ <sup>ttc</sup>
<b>Fuji IX GP</b> la boîte de 50 capsules 10000053 A2 10000054 A3 10000055 A3.5 10000056 B2 10000057 B3	159€ <sup>ttc</sup>
<b>Fuji IX GP Fast</b> la boîte de 50 capsules 10000324 A1 10000078 A2 10000079 A3 10000080 A3.5 10000081 B2 10000082 B3 10000083 C4	159€ <sup>ttc</sup>
<b>Fuji TRIAGE</b> la boîte de 50 capsules 10000389 Rose 10000390 Blanc	175€ <sup>ttc</sup>
<b>Tri Plaque ID Gel</b> 10000867	62€ <sup>ttc</sup>
<b>Saliva Check Buffer</b> 10001767	149€ <sup>ttc</sup>
<b>MI Varnish</b> 0,40 ml/ unidoses x35 unidoses 10003390 Fraise 10003391 Menthe x100 10003390 Fraise 10003393 Menthe	109€ <sup>ttc</sup> 279€ <sup>ttc</sup>
<b>MI Paste PLUS</b> , Pack de 10 tubes 10003271 Pack 5+1	258€ <sup>ttc</sup> 122€ <sup>ttc</sup>
<b>Tooth Mousse</b> , Pack de 10 tubes 10003210 Pack 5+1	233€ <sup>ttc</sup> 114€ <sup>ttc</sup>

Scellement / Collage - Adhésifs

<b>FujiCEM 2 SL</b>	
10003459 la recharge - 2 cartouches 10003460 la recharge automix Embouts SL : 10003470 droits x100 10003464 droits x20 10003465 coudés x10	274€ <sup>ttc</sup> 349€ <sup>ttc</sup> 55€ <sup>ttc</sup> 34€ <sup>ttc</sup>
<b>FujiCEM Evolve</b>	
Single Pack 10004926 Clinic Pack 10006621 Triple Pack 10004916 Handmix 266€ <sup>ttc</sup> 10004928 Automix Embouts 10004929 Endo 34€ <sup>ttc</sup> 10004917 Regular	119€ <sup>ttc</sup> 574€ <sup>ttc</sup> 309€ <sup>ttc</sup> 23€ <sup>ttc</sup>
<b>Fuji PLUS</b> la boîte de 50 capsules 10000161 A3 10000087 Jaune	199€ <sup>ttc</sup>
<b>Fuji I</b> la boîte de 50 caps 10000091	159€ <sup>ttc</sup>
<b>G-CEM ONE</b>	
Starter Kit 10006919 Tr 10006918 A2 Twin Pack 10006922 Tr 10006921 A2 Single Pack 10006923 A03 10006924 WO Primer AEP 10006833 System Kit 10006920 Value Pack 10006925 A2 10006926 Tr	89€ <sup>ttc</sup> 144€ <sup>ttc</sup> 77€ <sup>ttc</sup> 76€ <sup>ttc</sup> 185€ <sup>ttc</sup> 449€ <sup>ttc</sup>
<b>G-CEM LinkForce</b>	
System Kit 10001338 Starter Kit 10001339 A2 10001340 Tr Seringue 10001341 A2 10001342 Tr 10001343 Opaque 10001344 Bleach	439€ <sup>ttc</sup> 235€ <sup>ttc</sup> 199€ <sup>ttc</sup>
<b>G-Premio BOND</b>	
10001461 le flacon de 5ml 10001458 le tri pack (3x5ml) 10001242 les unidoses (50x0,1ml)	119€ <sup>ttc</sup> 294€ <sup>ttc</sup> 144€ <sup>ttc</sup>
<b>G2-BOND Universal</b>	
10006819 Le coffret	194€ <sup>ttc</sup>

<b>TEMPSMART DC, p5</b>	
la cartouche de 48 ml 10001463 A1 10001464 A2 10001465 A3 10001466 A3.5 10001468 BW 10001467 B1 la cartouche de 10 ml 10001469 A1 10001470 A2 10001471 A3 10001472 B1	119€ <sup>ttc</sup> 69€ <sup>ttc</sup>